



2010  
CENTENARIO  
DEL PRESIDENTE  
ADOLFO LÓPEZ MATEOS

# 1ER CONGRESO

## NACIONAL DE PSICOLOGIA "NUEVAS APORTACIONES DE LA PSICOLOGIA EN MEXICO"

10, 11 Y 12 de Noviembre 2010

Centro Universitario UAEM  
Temascaltepec

Extensión Académica  
Tejupilco

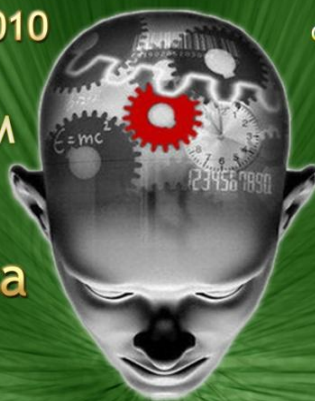

CONFERENCIAS MAGISTRALES CONFIRMADAS:

DRA. SUSAN PICK STEINER  
IMIFA. MEXICO

DRA. LUZ ANYELA MORALES QUINTERO  
INACIPE, BUAP-COLOMBIA

DR. JOSÉ LUIS VALDEZ MEDINA  
FaCiCo UAEM-MÉXICO

DRA. MA. EMILY ITO SUGIYAMA  
C.U. UNAM-MÉXICO

DR. RAFAEL BULLE-GOYRI MINTER  
Universidad Veracruzana-MÉXICO

DRA. CATALINA GONZÁLEZ FORTEZA  
Instituto Nacional de Psiquiatría- MÉXICO

DRA. DIANA CÓRDOBA BASULTO  
FES-I UNAM-MÉXICO

DRA. GILDA LIBIA GÓMEZ PÉREZ-MITRÉ  
C.U. UNAM-MÉXICO

### Objetivo:

El congreso permitirá el encuentro y la difusión del conocimiento en las diferentes áreas disciplinares de la psicología entre investigadores profesionales y estudiantes en psicología del país.

### Modalidades:

Conferencias Magistrales  
Presentaciones de Libros  
Sesión de Trabajos Libres  
Simposios  
Sesión de Carteles.

### Dirigido a:

Psicólogos, Médicos, Enfermeras,  
Trabajadores Sociales,  
Administradores, Educadores  
y otros Profesionales  
dedicados al estudio y/o trabajo  
asociado al comportamiento humano,  
así como a los estudiantes de dichas  
áreas del conocimiento.

### Grupos Temáticos:

Psicología y salud  
Psicología y Sociedad  
Psicología y Trabajo  
Psicología y Educación  
Psicología y Criminalidad  
Psicología y Neurociencias  
Psicología y Grupos  
Vulnerables  
Psicología y Gerontología Ética,  
Formación y  
Certificación en Psicología  
Psicología y violencia  
Psicosocial  
Psicología Organizacional y  
Productividad  
Perspectivas y Retos de la  
Psicología Clínica  
Psicología y Deporte



Grupo Estudiantil de  
Investigación en Psicología

Enviar ficha de depósito al correo:  
[congreso\\_uam2010@yahoo.com.mx](mailto:congreso_uam2010@yahoo.com.mx)

CUOTA DE INSCRIPCIÓN	HASTA EL 31 DE AGOSTO	HASTA EL DÍA DEL CONGRESO
ALUMNOS	\$700	\$900
PROFESIONISTAS	\$900	\$1,200

DEPOSITO AL NUMERO DE CUENTA  
BANAMEX  
5207611060  
A NOMBRE DE LA:  
UNIVERSIDAD AUTÓNOMA DEL ESTADO DE MÉXICO



Fecha límite para recepción de trabajos 12 de septiembre de 2010 enviarlos a [congreso\\_uam2010@yahoo.com.mx](mailto:congreso_uam2010@yahoo.com.mx)

### Informes:

Coord. de Lic. en Psicología Dra. Rosalinda Guadarrama  
TEL: 01(724)2 67 54 37 fax 2 67 54 22 correo electrónico:  
[rossy\\_gma@yahoo.com.mx](mailto:rossy_gma@yahoo.com.mx) o [psico\\_062@hotmail.com](mailto:psico_062@hotmail.com)

"Comparte esta información y recicla este cartel"

## LINEAMIENTOS PARA EL ENVIO DE PROPUESTAS:

### Trabajos libres:

Los resúmenes se enviarán con las siguientes características:

- El **título** deberá ser en **negritas** en mayúsculas, centrado no con más de 15 palabras.
- El nombre de los autores deberá escribirse en mayúsculas y minúsculas, colocando primero el nombre y después los apellidos, cada nombre separado por comas, ejemplo:  
Catalina Ramos Orozco, Telma López Dávila.
- El nombre de la escuela o institución de procedencia, deberá escribirse con mayúsculas y minúsculas.
- El resumen debe de contener un máximo de 300 palabras y un mínimo de 250 palabras, con letra de Arial 12 con interlineado de 1.5, en tamaño carta, con el texto justificado, con márgenes de 3.0 a la derecha e izquierda y 2.5 superior e inferior; el resumen debe de contener la siguiente estructura: BREVE introducción, objetivo, método, resultados y conclusiones.
- Debe de contener 5 palabras claves que clasifiquen su trabajo.

### Simposios:

- Deberá enviarse una introducción de 250 a 300 palabras, acompañado de todos los resúmenes. El simposio deberá estar diseñado de 4 a 6 trabajos.

### **Talleres:**

- Deberá enviarse una ficha curricular del expositor, así como el diseño del taller. La duración será de cuatro horas.

### **Carteles:**

Deberán ajustarse al tamaño de 90-120 y poderse apreciar a una distancia de 2 metros de distancia.

Se deberá incluir una breve introducción, objetivo, método, resultados y conclusiones.

## **ENVIO DE PROPUESTAS**

**Los resúmenes de trabajos y cualquier otra propuesta deberán ser enviados al siguiente correo electrónico:**

**[congreso\\_uaem2010@yahoo.com.mx](mailto:congreso_uaem2010@yahoo.com.mx)**

antes del 12 de septiembre de 2010.





**Cuerpo Académico Factores  
Sociales, Culturales, Educativos y Psicológicos de la Educación.**



**Grupo Estudiantil de  
Investigación en Psicología  
UAEMéx**

